

DESTINOS

Vitória da Conquista

Uma cidade cheia de delícias, natureza exuberante, baladas e cultura para não faltar diversão.



Mapa Interativo

Veja mais fotos, vídeos e as reportagens sobre estes destinos na versão online deste mapa. Acesse o link abaixo ou use seu smartphone para ler o código acima.

Link do mapa: bit.ly/vitoriaconquista-mapa



Fome Stop

Localizado na rua de trás do Shopping Conquista Sul, o bar tem dois palcos e ambiente climatizado. No happy hour, de quinta a sábado, tem música ao vivo: MPB, rock, pop, reggae e blues. Também conta com música ao vivo aos domingos no horário de almoço, com bufê self-service.

Página 8



Horto Florestal Vilma Dias

Área de Proteção Ambiental com árvores nativas e exóticas, como eucalipto, bambu e palmeiras. Aberto a visitação, o espaço abriga os setores de Paisagismo e Arborização Pública da Prefeitura.

Páginas 2 e 3



Gimba Jardim

Casa de shows tradicional, voltada para quem curte forró, arrocha, seresta e sertanejo. A estrutura acústica é ótima, então dá para bater papo entre uma arrochada e outra.

Página 8



Ceasa

Maior mercado popular do centro da cidade. Além de biscoitos, hortifruti e carnes, vende aquelas delícias de interior que fazem qualquer café da manhã mais feliz: requeijão, manteiga, queijo de cabaca.

Páginas 4 e 5



Casa de Glauber Rocha

Residência onde, em 1939, nasceu o cineasta Glauber Rocha. Ele viveu na casa até os nove anos, quando se mudou para Salvador com seus pais e irmãs. O local, que ainda pertence aos familiares do mais ilustre conquistense, mantém sua fachada e estrutura originais.

Página 7



Reserva Florestal Poço Escuro

Parque com vegetação nativa que tem uma trilha que margeia o Rio Verruga. Pelo caminho dá para encontrar macacos e bichos-preguiça.

Páginas 2 e 3



Jack

Bar com som ao vivo de variados estilos: pop-rock, reggae e até axé das antigas. Para beber, cervejas e vinhos especiais, além de drinks autorais. Para beliscar, tem de massas a comida japonesa.

Página 8

BR-415



BR-116

VITÓRIA DA CONQUISTA



Glauber Rocha



Cristo de Mario Cravo

A obra, de 1980, fica no alto da Serra do Periperi. Aos domingos, conta com apresentações musicais e feira gastronômica no projeto PM no Pôr Sol.

Páginas 2 e 3



Cafeteria Rigno

Nacional e internacionalmente premiado, o café produzido em Platã, na Chapada Diamantina, compõe bebidas quentes e geladas que podem ser acompanhadas por delícias salgadas e doces.

Páginas 4 e 5



Elomar



BA-099

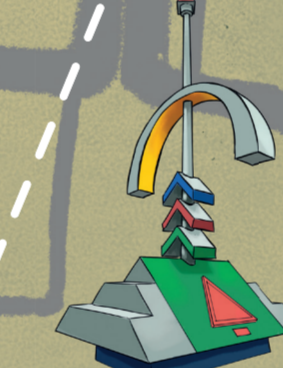

Monumento ao Índio

BR-116

BA-262



Casa da Sopa

São 22 opções de sopa, tem até para quem não come carne ou tem intolerância a lactose. O lugar é bem aconchegante e ainda tem a divisão de cômodos de uma casa, com mesas espalhadas por diversos ambientes.

Páginas 4 e 5



Praça do Gil

Com árvores, área gramada espaçosa e banquinhos, o local, que originalmente tem o nome de Praça Orlando Leite, ficou famoso por ser o endereço da casa do médico José Gil Moreira, pai do cantor Gilberto Gil. Atualmente, na residência, que fica na esquina entre a rua Siqueira Campos e a avenida Jonas Hortello, funciona um bar.

Páginas 2 e 3



Solange Biscoitos Finos

Uma das mais tradicionais casas de biscoitos da cidade, com 23 opções de doces e salgados e preços a partir de R\$ 21 o quilo.

Página 6



Lala Jour

Gelato artesanal com excelente sabor e qualidade. No menu, combinações como manga, maracujá e manjeriço, capim santo com limão e morango com suspiros. Tem até sorvete de bacon!

Páginas 4 e 5



5 Continentes

Bar e restaurante criado por um iraniano e uma francesa que moraram na Ilha de Reunião (África). Menu com delícias de diversas partes do planeta.

Páginas 4 e 5



Chalé dos biscoitos

São 60 sabores de biscoitos, que custam a partir de R\$ 21 o quilo.

Página 6



Café Society

Bar com cara de pub, costuma ter shows de rock, pop e MPB. Além de drinks, tem menu de cafeteria.

Página 8



LOCALIZAÇÃO DE VITÓRIA DA CONQUISTA

DISTÂNCIAS A PARTIR DE VITÓRIA DA CONQUISTA - BA

CAPITAIS

- Salvador (BA) - 518 Km
- Belo Horizonte (MG) - 830 Km
- Rio de Janeiro (RJ) - 1.126 Km
- Recife (PE) - 1.194 Km
- São Paulo (SP) - 1.455 Km
- Porto Alegre (RS) - 2.581 Km
- Manaus (AM) - 4.545 Km

Fonte: Google Maps / Distâncias por rodovias.

